夕刊
臺灣日日新報
七月三十一日

衡陽を又も強襲

米空軍と激烈な空中戰

【南京三十一日發同盟】[illegible]

魯西地區討伐戰

蔣系軍の本據を覆滅

【濟南三十一日發同盟】[illegible]

行政事務の簡素化

翼政委員會概案を決定

【東京發同盟】[illegible]

一、行政事務の刷新と簡素化
二、行政事務の委讓及び廢止
三、行政事務の移讓
四、共管又は競合行政事務の整理
五、[illegible]

[illegible]

統制會を育成強化

商工省懇談會を開く

【東京發同盟】[illegible]

一、統制會機構の改善
二、統制會相互に對する統制會内部の聯絡向上
三、各統制會に依る調整委員の實施推進

[illegible]

日本軍の强さに

米國民深刻な影響

【南岡丸船上にて二十九日發同盟】[illegible]

廣田特使參内

拜謁、具さに奏上復命

【東京發同盟】[illegible]

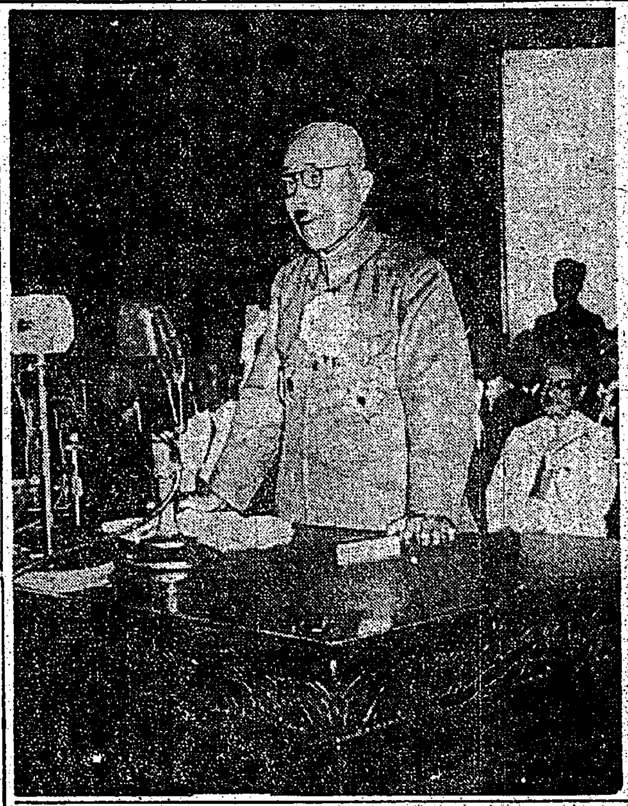

國民總力結集大講演會に於ける東條首相の演説（大阪中之島中央公會堂にて）

南支戰線を語る座談會（二）

眞裸で敵陣に突撃

南方の强敵は"ブヨ"と"蚊"

周到な訓練

【廣東二十四日發同盟】

雲藤中尉　[illegible]

正田曹長　[illegible]

木村軍曹　[illegible]

市川曹長　[illegible]

突かれに來る攻撃

雲藤中尉　[illegible]

齋藤少尉　[illegible]

櫻井軍曹　[illegible]

金井軍曹　[illegible]

褌一貫の突撃

雲藤中尉　[illegible]

軍司軍曹　[illegible]

市河曹長　[illegible]

櫻井軍曹　[illegible]

柳井曹長　[illegible]

感激するソロのスヌナン

【バタビヤ三十日發同盟】[illegible]

コーカサス重大危機

ス首相、死の抗戰命令

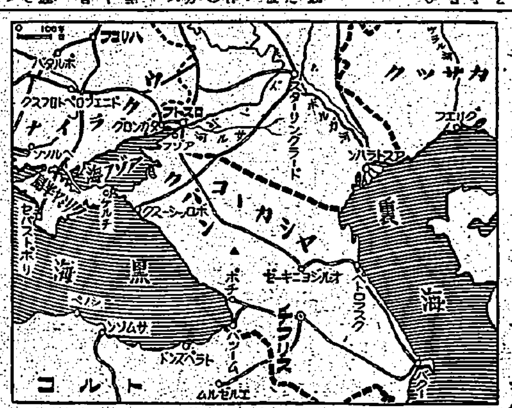

ドン河彎曲部東南角で激戰

【リスボン三十日發同盟】[illegible]

獨海軍敵艦六隻を撃沈

【リスボン三十日發同盟】[illegible]

ス市全く孤立化

【ベルリン三十日發同盟】[illegible]

【リスボン三十日發同盟】[illegible]

プロレタールスカヤ突入

ス市、黒海結ぶ鐵道要衝

【ベルリン三十日發同盟】[illegible]

獨軍タマン半島に上陸

南部赤軍、側背に脅威

【リスボン三十日發同盟】[illegible]

第二戰線叫ぶ英國民

空宣傳に痺れを切らす

【ストックホルム三十日發同盟】[illegible]

獨軍愈よ夏季大攻勢

獨逸武官から戰況聽く

【東京發同盟】[illegible]

バーミンガム猛爆大火災

【ベルリン三十日發同盟】[illegible]

英巡艦一、驅艦四隻地中海で撃沈發表

【リスボン三十日發同盟】[illegible]

無絃琴

[illegible]

人事

▲森田臺中州知事　一日朝出府
▲大内米三郎氏（南方開發金庫理事）▲藤松正憲氏（同）　[illegible]
▲池田磯氏　[illegible]
▲伴竹松氏　[illegible]
▲前川道雄氏　[illegible]
▲内田九州男氏　[illegible]
▲内海道男氏　[illegible]

結核　ネオハツモン　結核治療劑の躍進！

鍛錬に　胃腸・榮養・疲勞　錠劑　わかもと
强靭な體力は充實せる榮養から
大人も子供も榮養を無視した鍛錬では效果が擧りませんが、■わかもとは胃腸を强化して食物の榮養化率を昇め、疲勞を防ぐビタミンBを豐かに補給して頑健な體力を養成します。
乳兒に粉末　東京　わかもと本舗

産業疲勞とビタミンB1
疲勞の恢復　能率の増進　健康の維持
■にビタミンB1が極めて重要な關係を有し、B1服用者は作業能率の最も低下される六、七、八月の所謂高温高濕度期に於ても平常と變りなき事實が判明した。故にビタミンB1含有量一錠中〇・五ミリの强力メタボリン錠の投與は、よく産業疲勞を恢復し、以つて勞働力の確保、强化の目的を達し得るものである。
强力　メタボリン錠
武田長兵衞商店

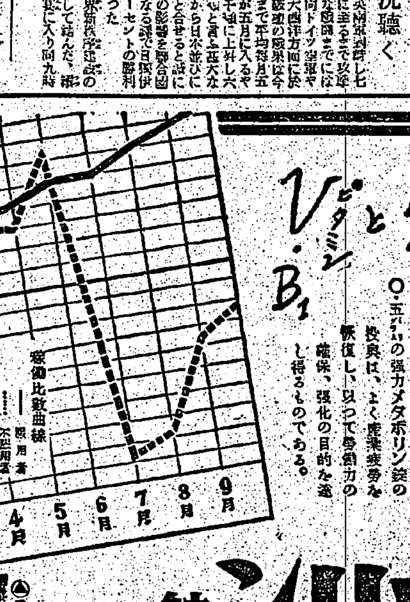

一番ヨクキク　金鳥の渦巻
キンチヨーノ　カトリセンコウ
金鳥香は　ナゼよく効くか　他では絶對に眞似の出來ない製法特許だから　です。
大持ちも長いから　一割方徳用です
大日本除虫菊株式會社

御下賜品傳達式

臺北市で嚴肅に擧行

皇后陛下

寫眞は御下賜品傳達式

傷病勇士へ獨自の職場

奉公財團山梨作業所竣工

青年學校の義務制

總督府愈よ實施

十八年度 全島下三百校設置

援護陣一段と强化

傷痍軍人會臺灣本部 本部規程案を可決

昭南神社上棟式擧行

大東亞戰一周年迄に工事完了

比島との電報取扱

重慶の地位惡化

米英の援助一片の反古

宮田飛行長の葬儀執行さる

第三部隊へ奉仕

臺北第一高女生ら出動

西第一分會總會

東京南京間直通電報取扱を開始

蘭陽地方の稻作更生

農民の意氣と挺身隊の應援に

和平軍海門東方で新四軍を驅逐

明朝からラジオ體操

全島民元氣で出ませう

宜蘭でラジオ體操の會開催

胸打つ皇國の强さ

印度洋の空氣を胸一杯、淺間丸一路故國へ

十二月八日

グリップスホルム號出帆

中國の名優梅蘭芳

翻然和平陣營へ

邦人商人は

空の超特急第一便

現地より到着

現地と銃後を結ぶ翼の特急便

今後大いに活用

文化映畫會

あす博物館で

國民學校教師、兒童の爲め夏期特別放送

臺北市民水泳大會

登山とハイク 二日

內地向け日本語や唱歌放送

六日バタビヤから

服部報公會から研究費補助

三國志

赤壁の卷 上・中・下 (一) (823)

吉川英治 作

矢野橋村 畫

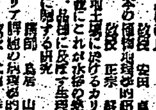

必勝の體力を! 藥用 ラクブ齒磨

コクヨの帳簿 堅牢 優美 黑田國光堂 東京 大阪

胃腸病 中風 ばい毒 りん病 淋病 全快癒者發表 高畫藥劑 有田ドラッグ 輕い內に治らぬかり早い方が良くなく經過の良い方を

ぢつうにサール

夏のお肌を 朝夕、ウテナバニシングで養つて、明るい健康な美しさを! 洗顏後・入浴後に・日ヤケ止め・化粧下に ウテナバニシングクリーム

あらゆる困難障害を克服して品質の向上に一路邁進 丹頂チック

送呈 わきが藥

中野高等無線電信學校 校長 沖貞男

巴ボイラー 旅館、病院等の大小浴場、洗面所、湯呑所、消毒室 其の他給湯用

臺灣日日新報
本日夕刊共六頁

濠洲東北部の要衝タウンス・ビルを夜襲
海鷲、敵軍事施設を爆撃

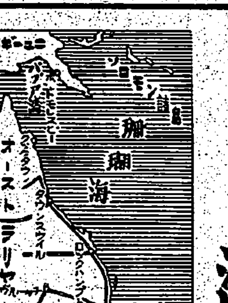

【東京發同盟至急報】大本營發表（三十一日午後三時三十分）帝國海軍航空部隊は七月二十五日、二十七日、二十八日濠洲東北部の要衝タウンス・ビルを夜間爆撃し敵航空基地その他重要軍事施設に相當の損害を與へたり

【リスボン三十日發同盟】ロイター通信メルボルン電に依れば西南太平洋聯合軍司令部は日本航空部隊が二十五日ポート・ダーウイン並びにタウンス・ビルを空襲特にポート・ダーウインの蒙つた損害は甚大であつた旨二十六日發表した【リスボン三十日發同盟】濠洲某地發AP電に依れば日本航空部隊は二十五日の空襲に引續き二十七日夜及び二十八日早朝の二回に亙りタウンス・ビルを空襲した

カイロ空襲さる

【リスボン卅日發同盟】カイロよりの報道に依ればエジプト內相ナハス・パシヤは三十日朝カイロ地區が空襲をうけた旨同日發表した

濠洲防衞の中間基地
背後は有力な鑛山地帶

【東京發同盟】帝國海軍航空部隊は七月二十五日夜近接の明月に縱々たる濠洲北部海に大編隊の影をうつしつつ遠く濠洲本土に殺到、東北部に近き要衝タウンスビルに初空襲を敢行飛行場、重油タンク、倉庫其の他軍事施設に巨彈を集中したが更に廿七日、廿八日と都合三回に亙つて連續夜襲を敢行した。二十五日の夜襲は港內碇泊中の船舶及び港灣がわが直擊彈を受けて炎上し二十七日には飛行場廿八日には飛行場附近の軍事施設五ケ所より發火、いづれも炎々たる火の海となるを確認した、今回のタウンスビルの連續夜間爆擊はシンガポール陷落直前敢行された香港夜間爆擊と全く同軌の大戰果を以て行はれた戰果を收めたものであり、かくて濠洲の前進基地ポートモレスビーとその南部を結ぶ中間基地タウンスビルの重要軍事施設は海鷲の猛爆下に悉く[illegible]麾下に屈し去つた、タウンスビルは東京より實に三千四百浬の遠距離にあり、東京、ハワイ、タウンスビルの三點を連ぬれば地球上に大正三角形を描くこととなる[illegible]

東濠洲最北の都會

[illegible]

濠洲人の恐怖深刻

【ストックホルム三十日發同盟】ロンドン情報に依れば日本航空部隊の濠洲タウンス・ビル空襲は濠洲の米英聞の放送が日本は東部濠洲ミッドウエー海戰で致命的打擊を受けたとのデマ宣傳を行つてゐたため日本軍は最早濠洲を攻撃する餘力はないと安信してゐた矢先とて非常な驚愕と恐怖と深刻な苦痛に陷られてゐる模樣である、右につきロンドン・タイムス紙濠洲特派員は次の如く語つてゐる[illegible]

イラン內閣總辭職

【ベルリン三十日發同盟】DNB通信アンカラ（トルコ）電がテヘランより傳ふる所に依ればイラン內閣は三十日總辭職を行ひア[illegible]

皇民奉公會の機能刷新
國民運動を統合調整
新に運營委員會創設

昨年四月發足する時代に直面して[illegible]

機能刷新根本方針

一、方針
皇民奉公會は其の本來の使命たる全島民の臣道實踐の國民組織確立の推進母體たるの實を一層發揮す[illegible]
二、皇民奉公會の事業
（一）皇民奉公運動の基底となるべき國民組織の確立
（二）國民思想の統一、國民生活の確立、戰時經濟の確保等の爲にする皇民奉公運動の推進
三、皇民奉公會の整備擴充に關する措置
[illegible]

國民運動を一元化
齋藤情報委員部長談

[illegible]

小澤、澤田兩提督參內
小澤中將軍狀を奏上

【東京發同盟】[illegible]

日英外交官其他交換交涉妥結す

【東京發同盟】[illegible]

外務省當局談
[illegible]

外務局當省發表
[illegible]

英國政府發表
【リスボン三十日發同盟】[illegible]

軍、官、民の完全な合作
皇奉山本事務總長談

[illegible]

中國、交通兩銀行更生
中央儲備銀行の傘下に再出發

【上海三十一日發同盟】[illegible]

蔣軍の士氣全く沮喪
後宮總參謀長視察談

【南京三十一日發同盟】[illegible]

英の狼狽失望極點

【ストックホルム三十日發同盟】[illegible]

人事

▲丸山方作氏（大日本婦人會…）[illegible]

潮州南方の敵殲滅

【潮州三十一日發同盟】[illegible]

岸本大將推擧 市會諒解成る

【東京發同盟】[illegible]

敗走赤軍を隨所に殲滅

【ベルリン三十日發同盟】DNB通信が現地[illegible]

武漢の舊法幣回收
國民政府財政部長發表

【南京三十日發同盟】[illegible]

本邦生命保險の開祖
勝利だ 貯蓄だ 保險だ
明治生命
東京 丸の內

鼻の惡い人は
―必ず頭が惡い―
●手輕に治したい方へ無代進呈
[illegible]

★決戰下必讀の戰局讀物大衆雜誌★
戰線文庫
八月號 ☆四十錢
防諜小說 闇から來た男 蘭郁二郎
米英怪談 秋田實
海軍 白衣の勇士と白衣の天使 激感座談會
我が求敵必殺戰法 平出大佐
現地新報 氷雪の北洋攻略記 セレタ軍港の幻影 鳩のゐる軍艦 大東亞海の空を征く
獨伊の大攻勢と世界戰局
新しき北洋の地政學 祥瑞專一
潰滅に瀕する米濠連絡島
本土の沿海を護る海防艦
鐵血陸戰隊・激闘炊記
マグロの選手
南方猿龜合戰
海の友情
大空の誓ひ
東京市麴町區內幸町二ノ二 興亞日本社

土屋喬雄著
近世日本經濟發展史講話
B6二六頁 一・五〇 〒一〇
日本國防國家建設の史的考察 二・二〇 〒一〇
ルイス・ハッカー著
アメリカ資本主義發達史
白山夏樹譯
最新發賣
A5判 480頁 ¥5.00 〒0.30
科學主義工業社 東京水道橋經研內 振替東京 3506

米內山庸夫著
蒙古の理想
價二・二〇 送〇・一五
新刊
宇野浩二著 文學的散步
ポートルツイン・ローデテン著 空軍・空戰論
小栗虫太郎著 海螺齋沿海州先占記
昭和十七年版 東亞經濟年報
東京市芝區新橋七 振替東京八四〇二 改造社

機械化 20號
化學戰と化學兵器特輯
50セン 送3
陸海 軍學校進學實力確實指導
◇會則進呈
山海堂軍人學校入學指導會
青少年の向新刊★
山海堂出版部

註記　皇民奉公會の改組成る　諸團體の統合に重點おかる

一

臺灣の皇民奉公會に對し、その機構や運動内容の改善等につき一段的な要望が熾烈化するに先だち長谷川總督府及び皇民奉公會が、過去一年餘の經驗と實績とに鑑し、且つ協力といふ大きな問題をも睨み合せて、逸早く其の運營並に組織の改善に着手し、三十一日を以て其の改善上の綱領、趣旨並に新機構の大要等について先般的に發表を見たことは、先づ以て〃お手柄〃と申さねばなるまい。如何 [illegible]

二

三

内地へ〃トマト〃出荷　生食用品種に限定　總督府の計畫方針決る

生食用トマトの移出は内地の品格 [illegible]

(一)移出生トマトは前回の經驗に [illegible]
(二)[illegible]
(三)出荷地は主として臺中、臺南 [illegible]
(四)出荷組合も [illegible]
(五)[illegible]
(六)[illegible]
(七)臺中、嘉南、高雄三州以外の [illegible]
(八)米及種子に [illegible]

魚類の頭部と内臓を産地で加工　二千萬圓の物資を増産

新興加工業推進　各方面その趣旨に賛意

南方開發は本格化　通貨對策も順調に遂行　大内南方開發金庫理事寄臺談

貯金取扱高増加　産組聯近く貸出を開始

米穀増産の奬勵金　第一回分交付額五百二十四萬餘圓

二期作植付督勵　府農務課技師全島へ出動

簡保の進出餘地　國民貯蓄との關係

肥料委員會取止め

經濟懇談會への要望（二）

本島人活用問題を　華南銀行副總理　有田勉三郎氏

〃經濟臺灣〃の再檢討　皇奉本部宣傳部長　大澤貞吉氏

來期産糖は樂觀　一千七百七十萬擔見當

洋灰販賣價格改正　五十瓩入一袋廿九錢を値上か

明糖、蔗代引上げ　綠肥と堆肥に奬勵金を

小麥粉に澱粉を　一日以降から混入決定

臺糖各製糖所で　買蔗價格の引上げ斷行

米麥代價支給促進　百五十萬壯年團員を動員實踐運動　戰時農村經濟の確立へ

臺灣木材組合全役員本極り

局營バスの成績　旅客人員、收入減少す

高砂麥酒の南方進出本極り

配當を辭退　臺灣化成工業總會

企業整備令に基き　一日附で指定法人決定

火災保險料率　協定額を告示

商況（卅一日）　株式　短期主要株小反落

兜町前場況

兜町後場況

東京短期前場　東京國債實物前場　大阪短期前場　東京國債實物後場　東京短期後場　大阪短期日歩　東京短期日歩　大阪短期後場　東京取組高　東京銀行實株　東京長期總取組

[illegible]

體錬の日常生活化へ

比島俘虜釋放の日（上）我が子我が夫を發見して感激の涙にくれる家族達（下）今かくと名を叫ばれるのを待つ釋放俘虜達

謹告

"體錬"の日常生活化へ

全島一圓に實施徹底

健民運動八月の實施事項

一、體錬の日常生活化運動の推進

一、歩く運動の勵行

一、ラジオ體操の普及

二、全島ラヂオ體操の會

三、正常歩の普及

現地皇軍慰問並に陸海軍病院を慰問

衆議院議員協議會で決定

瀕死の勇士に勳章

部隊長ら臨機處置

東條陸相感激表彰す

加藤軍神の靈前へ

盟邦獨伊から弔意捧ぐ

軍神を讃へる會

きのふ帝都で開催

濠洲奇襲鐵鯨奮戰記

（中）

シドニー灣に忽然出現

知らぬは佛の敵船覆滅

弓道の巻

"鍛錬の夏"たけなは（一）

制服の乙女ら弓道に精進

臺灣、比島間の電報を取扱ふ

八月一日から

悲喜交々の引揚風景

敗北に憔悴の色濃き英大使

龍田丸出帆

宜蘭市郡簡閲點呼實施

交換船ニイル號 リヴアプール出帆

海洋訓練隊第二期生募集

第一期修了生は海運關係へ就職

演劇技術向上に競演會開催

九月末日から豫選會開始

わが訓練所に榮光あれ

志願兵訓練所歌入選者發表

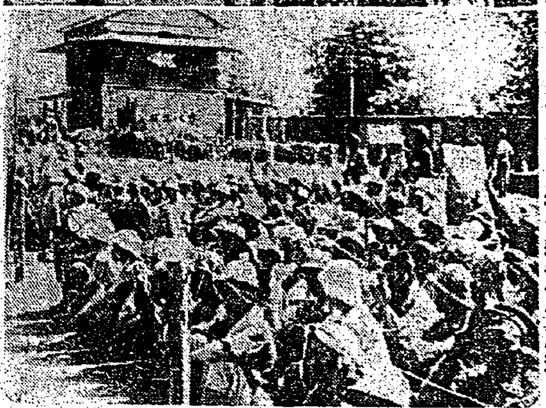

比島俘虜釋放の日（上）我が子我が夫を發見して感激の涙にくれる家族達（下）今かくと名を叫ばれるのを待つ釋放俘虜達

南陽地方風水害罹災者救濟義捐金（十一）

累計金六萬四十六圓五十五錢

辰馬海上火災

社長　辰馬吉左衞門

ラヂオ

今日の映畫

（ニュース映畫會）（本日限り）

海軍航空隊へ行幸

大陸作戰－江西、蘇北

廣田使節泰國訪問

海鷲武勲の蔭に

本日於公會堂

第二十二期決算公告

臺灣鋼業會社

第一期決算公告

謹告

臺灣ニ於ケル全損害保険會社ハ今般國策ニ順應シテ從來ノ火災保險事業ノミノ團體ヲ解散シ昨年十二月下旬新ニ全損害保險事業ヲ包括シタル當協會ヲ設立仕候特ニ火災保險ニ在リテハ八月一日ヨリ臺灣總督ノ認可ヲ得タル當協會ノ協定料率ニ據リ御契約ヲ願フ事ト相成候處加盟會社ニ於テハ新料率及協定規則ヲ嚴格ニ維持勵行可致之ガ違反ヲ防グ爲當協會ニ監察制度ヲ設ケ徹底的ニ嚴正ヲ期シ居候間保險契約者並ニ一般各位ニ於テ左記諸點御注意ノ上何卒御協力相仰度此段御依頼申上候

一、協定料率ハ臺灣總督ノ認可ヲ得且保險業法ニ基ク統制協定ノ種類ノ指定ヲ受ケタルモノナルヲ以テ其ノ料率及協定條件ニ違反シテ契約セル會社ハ制裁ヲ受クルコト

一、何レノ會社ニ契約スルモ又其ノ取扱ガ會社ノ營業所、其ノ外務員又ハ代理店タルヲ問ハズ保險料率ハ凡テ同一ナルコト

一、保險契約者ガ低率ノ適用ヲ受クルタメ保險申込書ニ虛僞ノ記述ヲナシタル場合ハ右契約ハ無效トナル又保險料率ノ割引割戻ヲ要求スル保險契約者ニ對シテハ其ノ物件ニ付保險ノ引受禁止其ノ他ノ制限ヲ加フル場合アルコト

一、代理店又ハ外務員ガ保險契約者ニ對シ割引割戻ヲナシタルトキハ之等ノ者ハ直チニ解雇セラルルコト

昭和十七年八月

臺灣損害保險協會

加盟會社二十九社一同

拓南戰士養成講習會講習生募集

會期　自九月十日　夜間授業

會場　私立開南商業學校

人員　約一百名

資格

申込　九月五日迄ニ所定ノ願書左記宛提出ノコト

臺北市中崙一六〇番地開南商業學校内

拓南戰士養成講習會

臺北春競馬

（投票券拾圓）

八月一日（土）二日（日）

八月八日（土）九日（日）

八月十四日（金）十五日（土）十六日（日）

主催　臺北州畜産會

於臺北競馬場

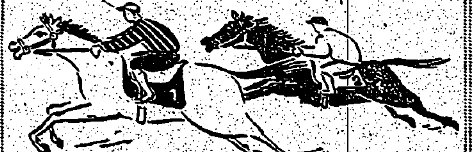

佛印行

土木技術者二名　建築技術者二名

事務員一名

安南語通譯一名

臺北市大正町一ノ七　櫻桂商會

看護婦募集

一、佛印ニ派遣スベキ有資格看護婦ヲ募集ス

一、給料、赴任旅費額等ハ追テ相談ス

一、希望者ハ自身出頭又ハ希望地ヲ明ニシ、履歴書及寫眞ヲ添附アリタシ

臺灣總督府警務局内

財團法人博愛會本部

當組合主事理事勳七等川竹藤次儀昭和二年以來在職中ノ處七月卅日午後十一時狹心症ニテ死去致候ニ付此段謹告仕候

昭和十七年八月一日

臺北市大正町

高砂建築信用購買利用組合

會葬御禮

上野權三

他力本願振り發揮

日本を討つは米の責任だと主張

海軍なき重慶軍は泣く

【重慶五日發】…國に「我に飛行機五百臺さへあれば日本を撃滅し得る」と豪語、泣落しの手を以て英に飛行機の援助を哀訴し續けて來た重慶…日本の計り知れざる…「先づ日本を撃滅せよ」と叫んだ…「日本を討つのは米國の責任だ」と…

日本をこの儘放置すれば現在占領した地域の物資に依り戰爭は…

本土を攻撃する譯には行かない…日本を討つは米國の責任であると…海軍のない支那は日本…

行賞の傳達式

【臺中電話】臺中市では一日午前八時半から…傳達式を行ふが…者は二百四十二名である

高砂義勇隊員戰病死

【臺中電話】第一回高砂族義勇隊…戰病死を遂げた…

金屬回收の講演會

【嘉義電話】嘉義市では六日午後七時半…

奉公隊員の座談會

【臺中電話】中州では七月十八日…

金屬回收講演會

皇奉運動を強化

臺南州で運營問題檢討

傳染病防過完璧化

近代裝備の高雄檢疫所

檢疫所完成 高雄で竣工式

三億貯蓄達成へ

嘉義市奉公壯年團協議

山瀬、中垣兩氏から義捐金

副島氏囑公街長に

第二國民兵屏東の檢査

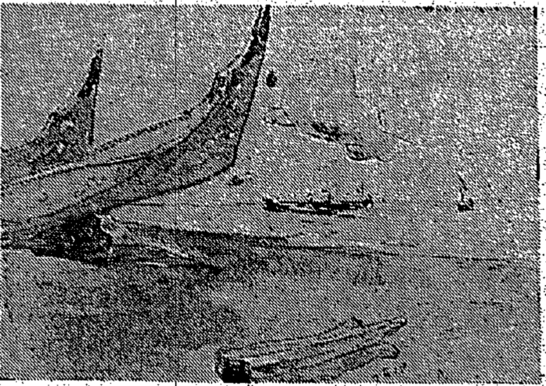

南方だより(二) ジャバの…(寫眞と文西川滿夫人)

新生廣東香港の將來性 一

經濟、文化に貢獻す

臺灣關係者の持つ役割

本社 …
土居 …

出席者

生産力擴充に重點

高雄州の青年錬成計畫

郡下の全青年錬成

嘉義郡の劃期的な計畫

汕頭發展に努む

新市長何龍文氏は語る

是しき皇奉運動

新竹州下の動きを見る

校外指導に萬全

屏東郡下國校長會議

國校教員に模型機製作講習

銃後婦女子に時局認識喚起

講演と紙芝居の夕べ 臺南で盛況

森重拓南局長南部方面視察

淡水街の戸稅審議終了す

臺中州下防空訓練を實施

赤誠の獻金

軍司令部(卅一日受)

國防獻金

歸國者氏名(3)

海軍武官府(卅一日受)

獻品

國防獻金

恤兵獻金

愛の赤道 (140)

竹田敏彥 作

都竹伸一 畫

暗に射す影(五)

是さへあれば お料理は滿點

美味 經濟な榮養調味料

明治 小倉式 エキス

明治製菓株式會社・賣發

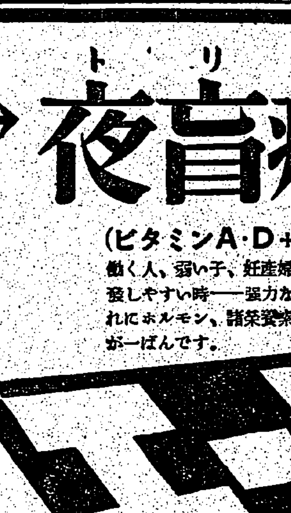

トリメ 夜盲症に

(ビタミンA・D＋ホルモン)の新效果…

働く人、弱い子、妊産婦、初老期の人々の視力低下が激發しやすい時——强力なビタミンA・Dが必要ですがこれにホルモン、諸榮養素を一劑で補給出來る本劑の連用が一ばんです。

夜盲症(トリメ)は、ビタミンA・Dの缺乏によつて誘發されるものですが、この際A・Dのみならず本劑のごとく体榮養をも充實することにより、一層迅速な卓效を得られます。

農林省(水産試驗場…)の抗弱視ビタミン强壯劑

100錠入・全國藥店にあり

大阪町人 大映作品

元祿快擧の陰に咲く俠商天野屋利兵衛の男意氣!

7日封切

阪東妻三郎 阿部九洲男 市川春代…

俠商森一生が描く異色時代劇

イマヅ殺虫劑

愛用家に急告!

開業御挨拶

臺北市日新町二ノ二四

小兒科專門 蘇小兒科醫院

武田浩吉

萬媒

女子事務員採用 タイプライター係 帳記係 三名 臺北鐵道株式會社

臺北 南門藥局

石堂 大和 會計 常備 洋裁 事務 邦文 見習 引越 住宅 夜間 大猫

電話 印書 メガネ ピアノ のせ 引越 時代

刀劍 慾掛 冷藏 斷食 水晶 玉臺 溫泉